

# China

## ขั้นตอนการทำวีซ่า



1 เอกสารขอวีซ่าฉบับจริง

\*\*\*นี่คือเอกสารขอวีซ่าฉบับจริงของโรงเรียนฯ กรุณาตรวจสอบให้ดีก่อนยื่น\*\*\*  
 เอกสารนี้ใช้ยื่นขอวีซ่าเพื่อไปรับของฝากเท่านั้น  
 \*\*\*กรุณาตรวจสอบให้ดีก่อนยื่นวีซ่า เพื่อไปรับของฝากเท่านั้น\*\*\*  
 ชื่อ: **Ms. Tanasorn Bada**  
 1. สถานภาพ  โสด  แต่งงาน  มีบุตร  ว่าง  
 สัญชาติ: \_\_\_\_\_  
 2. ที่อยู่ปัจจุบัน  
 Room in the Chaabhai 1079 Moo 4, Boina, Satrakh, Chaabhai Province  
 รหัสไปรษณีย์ 2020 โทรศัพท์มือถือ 099471195 อีเมล chabhai@334@gmail.com  
 3. ชื่อสถานศึกษา  
 3.1 ชื่อสถานศึกษา Private Bus Bus Ngam school เริ่มเรียนปี 2010 จนถึง 2016  
 3.2 ชื่อสถานศึกษา Chon Bua Bus Ngam school เริ่มเรียนปี 2016 จนถึง 2018  
 3.3 ชื่อสถานศึกษา มหาวิทยาลัย Chabhai Technology College เริ่มเรียนปี 2019 จนถึง 2022  
 4. ข้อมูลติดต่อ  
 4.1 ชื่อผู้ติดต่อ: \_\_\_\_\_ โทรศัพท์: \_\_\_\_\_ สัญชาติ: \_\_\_\_\_  
 ที่อยู่: \_\_\_\_\_  
 4.2 ชื่อผู้ติดต่อ: \_\_\_\_\_ โทรศัพท์: \_\_\_\_\_ สัญชาติ: \_\_\_\_\_  
 ที่อยู่: \_\_\_\_\_  
 4.3 ชื่อผู้ติดต่อ: \_\_\_\_\_ โทรศัพท์: \_\_\_\_\_ สัญชาติ: \_\_\_\_\_  
 ที่อยู่: \_\_\_\_\_  
 4.4 ชื่อผู้ติดต่อ: \_\_\_\_\_ โทรศัพท์: \_\_\_\_\_ สัญชาติ: \_\_\_\_\_  
 ที่อยู่: \_\_\_\_\_  
 4.5 ชื่อผู้ติดต่อ: \_\_\_\_\_ สัญชาติ: \_\_\_\_\_  
 หมายเลข: \_\_\_\_\_ เลขที่ใบอนุญาต: \_\_\_\_\_  
 สถานภาพ: \_\_\_\_\_ สัญชาติ: \_\_\_\_\_ โรงเรียน/สถานศึกษา: \_\_\_\_\_

2 รูปถ่ายพื้นหลังสีขาว

**ระเบียบรูปถ่าย การขอวีซ่าจีน**

- 1 พื้นหลังสีขาวเท่านั้น
- 2 ห้ามใส่เสื้อสีขาวหรือสีอ่อน
- 3 ถ่ายหน้าตรง
- 4 เห็นใบหูชัดเจน
- 5 ห้ามยิ้ม
- 6 ห้ามใส่หมวก
- 7 ห้ามใส่แว่นตา
- 8 ห้ามใส่เครื่องประดับ
- 9 คนบุคลิกเปิดให้เห็นใบหน้า
- 10 รูปขนาด 33 มม. \* 48 มม.\*
- 11 ห้ามให้รูปเป็นรอยเด็ดขาด

3 เล่มหนังสือเดินทาง



4 หนังสือ JW202

外國留學人員來華簽證申請表  
 Visa Application for Study in China  
 中华人民共和国教育部留学服务中心 (Printed by the Ministry of Education (MOE) of PRC)  
 JW202

No.1	姓名 / Family Name	Given Name
姓	姓	名 / Given Name
国籍 / Nationality	护照号码 / Passport No.	性别 / Gender
国籍	护照	男 / Male
出生日期 / Date of Birth	出生地 / Place of Birth	中国 / China
出生日期	出生地	中国
家庭住址和电话 / Home Add & Tel.	职业 / Occupation	学生 / Student
家庭住址和电话	职业	学生
最高学历 / Highest Academic Degree Obtained	工作单位 / Employer or Institution Affiliated	留学期限 / Duration
最高学历	工作单位 / Employer or Institution Affiliated	留学期限
资金来源 / Source of Funding	奖学金 / Scholarship	自费 / Self-supporting
资金来源	奖学金	自费
担保人 / Guarantor	担保人在中国及电话 / Guarantor in China & Tel.	注册截止日期 / Deadline for Registration
担保人	担保人在中国及电话	注册截止日期
授权人 / Authorized by	申请人签字 / Signature of Applicant	日期 / Date
授权人	申请人签字	日期

1. 此表仅限不持或持普通护照的中国留学人员使用。  
 2. 持普通护照的中国留学人员须持 JW202 申请表。  
 3. 持 JW202 申请表注册。  
 Note:  
 1 This form is for private and inter-institutional students.  
 2 Please present this form to apply for student entry visa at the Chinese Embassy or Consulate General.  
 3 Please present this form to register at the host institution.  
 第一联: 中国大使馆留学人员

5 หนังสือ Admission

吉林铁道职业技术学院  
 Jilin Railway Technology College  
 Contact address: No. 1, Jilin East Road, Jilin City, Jilin Province P.R. CHINA Zip Code: 132000  
 Tel: 0431-83610718 Fax: 0431-83610719

**Admission Notice**

Dear student: **WASIRAWA SORNBOON**  
 Passport No.: **AE4118816**  
 We are pleased to inform that your application has obtained approval from Jilin Railway Technology College (JRTC). You are entitled to the name of Railway Signal Technician Course from April 2023 to December 2023.

If you obey the laws and customs of China and rules and regulations of JRTC, you can apply for the student's visa (X) visa at the Chinese embassy or consulate in your country with Admission Notice and the original copies of your visa application for study in China (JW 202).

Note:  
 1. Be sure to enter China with 21 days' advance; otherwise you will be responsible for all the incoming expenses including a refund of getting legal resident permit to study in China.  
 2. Please hold all the original application documents for double check. Students who provide false documents will be refused to register at Jilin Railway Technology College.  
 3. International students should register at Jilin Railway Technology College WITHIN 24 HOURS after arrival in China. The international students are forbidden to stay in other city before they arrive at Jilin Railway Technology College. International students shall take responsibility for their delays of registration and residence permit due to personal reasons.  
 4. Please apply for residence permit within 30 days after arrival.

Institute: Jilin Railway Technology College  
 Date: April 7, 2023

6 จำนวนเงินประมาณ

2,000-3,500 บาท



# China

## เอกสารขอวีซ่าฉบับจริง



# 1

\*\*เนื่องจากสถานทูตจีนมีการเปลี่ยนแปลงแบบฟอร์มการขอวีซ่าเข้าจีน กรุณากรอกข้อมูลดังต่อไปนี้\*\*

เอกสารที่ใช้ประกอบการยื่นขอวีซ่าประเทศจีน

\*\*กรุณาระบุรายละเอียดทั้งหมดให้ครบถ้วน เพื่อประโยชน์ของตัวท่านเอง\*\*

ชื่อ-นามสกุล Mr. Tanakird Banlu

1. สถานภาพ  โสด  แต่งงาน  หม้าย  หย่า

ชื่อคู่สมรส..... โทรศัพท์มือถือ.....

### 2. ที่อยู่ปัจจุบัน

Life in the Chonburi 13/78 Moo 6, Bowin ,Sriracha ,Chonburi Province

รหัสไปรษณีย์ 20230 โทรศัพท์มือถือ 0990171105 อีเมล thanakirt5849@gmail.com

### 3. ชื่อสถานศึกษา ภาษาอังกฤษ

3.1 ชื่อสถานศึกษา ประถม Ban Bua Ngam school เริ่มเรียนปี 2010 จบปี 2016

3.2 ชื่อสถานศึกษา มัธยม Ban Bua Ngam school เริ่มเรียนปี 2016 จบปี 2018

3.3 ชื่อสถานศึกษา มหาวิทยาลัย Chonburi Technical College เริ่มเรียนปี 2019 จบปี 2022

### ระดับการศึกษา

### 4. ชื่อบริษัทที่เคยทำงาน(อดีตและปัจจุบัน)

4.1 ชื่อบริษัท.....เริ่มทำงาน.....สิ้นสุด.....

ที่อยู่.....โทร.....ตำแหน่ง.....

4.2 ชื่อบริษัท.....เริ่มทำงาน.....สิ้นสุด.....

ที่อยู่.....โทร.....ตำแหน่ง.....

4.3 ชื่อบริษัท.....เริ่มทำงาน.....สิ้นสุด.....

ที่อยู่.....โทร.....ตำแหน่ง.....

4.4 ชื่อบริษัท.....เริ่มทำงาน.....สิ้นสุด.....

ที่อยู่.....โทร.....ตำแหน่ง.....

4.5 ชื่อบริษัท ปัจจุบัน.....ที่อยู่.....

เบอร์โทร.....รหัสไปรษณีย์.....

ตำแหน่งงาน.....เงินเดือน.....ชื่อหัวหน้างานและเบอร์โทร.....





# China

## รูปถ่ายพื้นหลังสีขาว

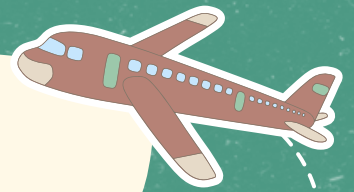

### 2

### ระเบียบรูปถ่าย การขอวีซ่าจีน

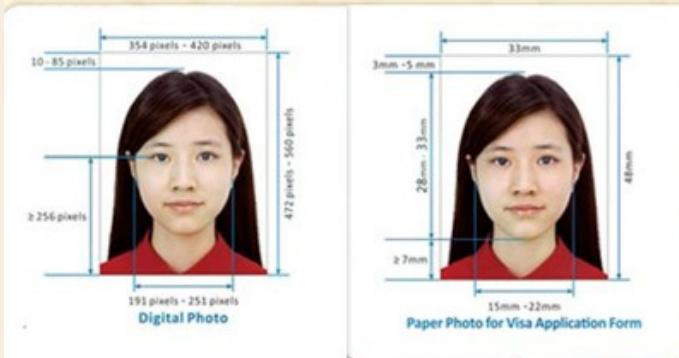

- 1 พื้นหลังสีขาวเท่านั้น
- 2 ห้ามใส่เสื้อสีขาวหรือสีอ่อน
- 3 ถ่ายหน้าตรง
- 4 เห็นใบหูชัดเจน
- 5 ห้ามยิ้ม
- 6 ห้ามใส่หมวก
- 7 ห้ามใส่แว่นตาดำ
- 8 ห้ามใส่เครื่องประดับ
- 9 คนมุสลิมเปิดให้เห็นใบหน้า
- 10 รูปขนาด 33 มม. \* 48 มม.\*
- 11 ห้ามให้รูปเป็นรอยเด็ดขาด

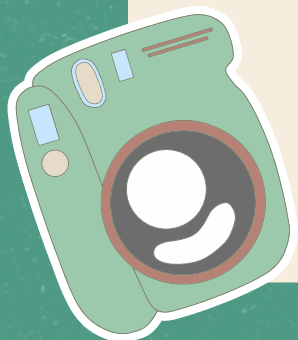
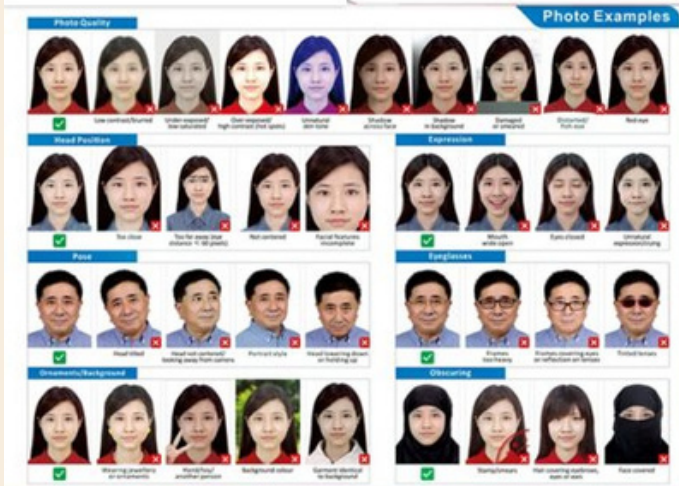

China

เล่มหนังสือเดินทาง



3

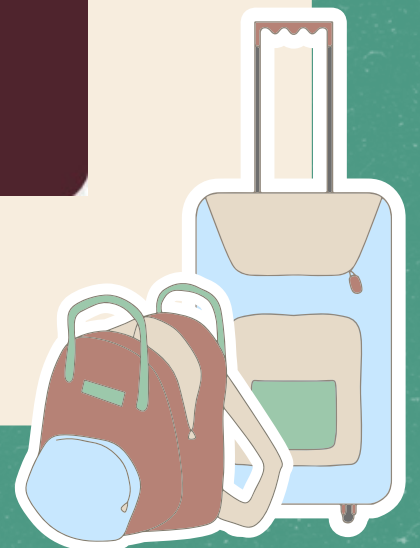



# China

## หนังสือ JW202



### 4

外国留学人员来华签证申请表  
 Visa Application for Study in China  
 中华人民共和国教育部印制/Printed by the Ministry of Education (MOE) of PRC JW202

由 接 受 留 学 人 员 院 校 填 写	No.1.....		接受院校/Host Institution: <b>哈尔滨工业大学</b>	
	姓名: Name:		姓/Family Name                      名/Given Name	
	国籍/Nationality: 美国	护照号码/Passport No.:	性别/Gender: 女	婚否/Marital Status: 单身
	出生日期: Date of Birth:	年            月            日 y.            m.            d.	出生地点/Place of Birth: China	
	家庭地址和电话/Home Add.&Tel.:			
	最后学历/Highest Academic Degree Obtained: 本科		职业/Occupation: 学生	
	工作或学习单位/Employer or Institution Affiliated:			
	来华学习专业/Field of Study in China: 汉语培训		学习期限:自            年            月至            年            月 Duration: from            2019 y. 02 m. to 2019 y. 06 m.	
	学生类别/Student Status: 汉语进修生		注册截止日期/Deadline for Registration: 2019 年/y. 02 月/m. 16 日/d.	
	推荐单位和电话/Reference &Tel.:			
在华事务担保人和电话/Guarantor in China &Tel.:				
经费来源/Source of Funding: 奖学金/Scholarship <input type="checkbox"/> ; 自费/Self-supporting <input checked="" type="checkbox"/> ; 其他/Other <input type="checkbox"/> 经济担保人或机构/Financial support will be provided by:				
审 批 机 关 盖 章	Authorized by:		申请人签字: Signature of Applicant:	
	(印章/Seal) 		2019 年 1 月 4 日 y. m. d.	
备 注	1. 此表仅限于非政府渠道接受的外国留学人员使用。 2. 请持本表前往中国使(领)馆申请来华学习签证。 3. 请持本表到校注册。			
	Notes: 1.This form is for private and inter-institutional students. 2.Please present this form to apply for student entry visa at the Chinese Embassy or Consulate General. 3.Please present this form to register at the host institution.			

第一联: 寄外国来华留学人员



# China

## หนังสือ Admission



# 5



吉林铁道职业技术学院  
Jilin Railway Technology College

Contact address: No.1, Jihua East Road, Jilin City, Jilin Province P.R.CHINA Zip Code: 132200  
Tel: 0086-432-66137526 E-mail: jrteggjl@163.com

### Admission Notice

Dear student: **WARANYA DOKHOM**  
Passport No.: **AC4113616**

We are pleased to inform that your application has obtained approval from Jilin Railway Technology College(JRTC). You are enrolled into the major of Railway Signal Automatic Control from April 2023 to December 2023.

If you obey the laws and decrees of China and rules and regulations of JRTC, you can apply for the students' visa (X1 visa) at the Chinese embassy or consulate in your country with Admission Notice and the original copies of your visa application for study in China(JW 202).

#### Note:

1. Be sure to enter China with X1 visa, otherwise you will be responsible for all the incoming consequences including a refusal of getting legal resident permit to study in China.
2. Please hold all the original application documents for double check. Students who provide fake documents will be refused to register in Jilin Railway Technology College.
3. International students should register at Jilin Railway Technology College WITHIN 24 HOURS after arrival in China. The international students are forbidden to stay in other city before they arrive at Jilin Railway Technology College. International students shall take responsibility for their delays of registration and residence permit due to personal reasons.
4. Please apply for residence permit within 30 days after arrival.

Institute: Jilin Railway Technology College.

Date: April 7, 2023

