



สาขาวิชา : ช่างไฟฟ้ากำลัง อิเล็กทรอนิกส์ แม่คคาทรอนิกส์  
 ชื่อวิชา : งานฝึกฝีมือ รหัสวิชา : 20100 - 1003  
 งาน : ค้อนเดินสายไฟ

ใบประเมินผล  
 การปฏิบัติงาน  
 แผ่นที่ : 15

หน้าที่

### ใบประเมินผลการปฏิบัติงาน 1

ชื่อวิชา งานฝึกฝีมือ

รหัสวิชา 20100-1003

ชื่อหน่วย งานตะไบ

เรื่อง ตะไบผิวด้านที่ 1

คำชี้แจง ผู้ประเมินทำการใส่เครื่องหมาย  ประเมินในช่อง  ตามเกณฑ์การประเมิน

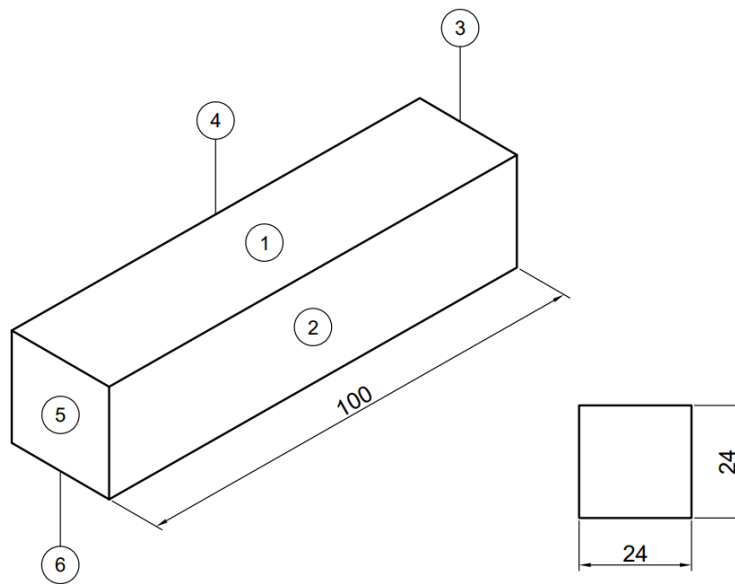

ลำดับ	จุดตรวจ	หัวข้อประเมินทักษะการปฏิบัติงาน	คะแนน	ตัวคูณ	รวม	
1.	ผิวด้านที่ 1	ผิวเรียบได้ระดับ	<input type="checkbox"/> ครบ 5 จุด	10	1	
		<input type="checkbox"/> ครบ 4 จุด	8			
		<input type="checkbox"/> ครบ 3 จุด	6			
		<input type="checkbox"/> น้อยกว่า 3 จุด	0			
2.	ความ ประณีต	ลบครีบกมชิ้นงาน	<input type="checkbox"/> ลบทุกจุด	ผู้ตรวจ		
		เรียบร้อย	<input type="checkbox"/> ลบบ้าง ไม่ลบบ้าง			
		<input type="checkbox"/> ไม่ได้ลบ				



สาขาวิชา : ช่างไฟฟ้ากำลัง อิเล็กทรอนิกส์ แม่คคาทรอนิกส์  
 ชื่อวิชา : งานฝึกฝีมือ รหัสวิชา : 20100 - 1003  
 งาน : ค้อนเดินสายไฟ

ใบประเมินผล  
 การปฏิบัติงาน  
 แผ่นที่ : 15

หน้าที่

### ใบประเมินผลการปฏิบัติงาน 2

ชื่อวิชา งานฝึกฝีมือ

รหัสวิชา 20100-1003

ชื่อหน่วย งานตะไบ

เรื่อง ตะไบผิวด้านที่ 2

คำชี้แจง ผู้ประเมินทำการใส่เครื่องหมาย  ประเมินในช่อง  ตามเกณฑ์การประเมิน

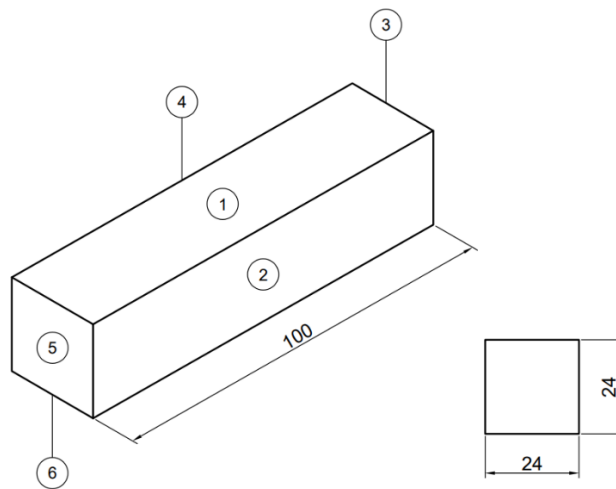

ลำดับ	จุดตรวจ	หัวข้อประเมินทักษะการปฏิบัติงาน	คะแนน	ตัวคูณ	รวม	
1.	ผิวด้านที่ 2	ผิวเรียบได้ระดับ	<input type="checkbox"/> ครบ 5 จุด	10	1	
			<input type="checkbox"/> ครบ 4 จุด	8		
			<input type="checkbox"/> ครบ 3 จุด	6		
			<input type="checkbox"/> น้อยกว่า 3 จุด	0		
2.	ความได้ฉาก	ด้านที่ 1 - ด้านที่ 2	<input type="checkbox"/> ครบ 3 จุด	10	1	
			<input type="checkbox"/> ครบ 2 จุด	5		
			<input type="checkbox"/> น้อยกว่า 2 จุด	0		
3.	ความ ประณีต	ลบครีบกมชิ้นงาน เรียบร้อย	<input type="checkbox"/> ลบทุกจุด	..... ผู้ตรวจ		
			<input type="checkbox"/> ลบบ้าง ไม่ลบบ้าง			
			<input type="checkbox"/> ไม่ได้ลบ			



สาขาวิชา : ช่างไฟฟ้ากำลัง อิเล็กทรอนิกส์ แม็คคาทรอนิกส์  
 ชื่อวิชา : งานฝึกฝีมือ รหัสวิชา : 20100 - 1003  
 งาน : ค้อนเดินสายไฟ

ใบประเมินผล  
 การปฏิบัติงาน  
 แผ่นที่ : 15

หน้าที่

ใบประเมินผลการปฏิบัติงาน 3

ชื่อวิชา งานฝึกฝีมือ  
 ชื่อหน่วย งานตะไบ

รหัสวิชา 20100-1003  
 เรื่อง ตะไบผิวด้านที่ 3

คำชี้แจง ผู้ประเมินทำการใส่เครื่องหมาย  ประเมินในช่อง  ตามเกณฑ์การประเมิน

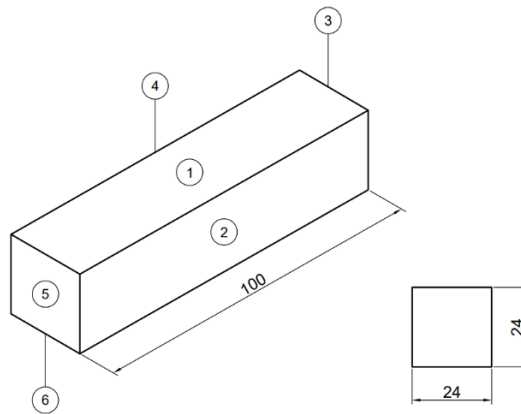

ลำดับ	จุดตรวจ	หัวข้อประเมินทักษะการปฏิบัติงาน	คะแนน	ตัวคูณ	รวม	
1.	ผิวด้านที่ 3	ผิวเรียบได้ระดับ	<input type="checkbox"/> ครบ 5 จุด	10	1	
			<input type="checkbox"/> ครบ 4 จุด	8		
			<input type="checkbox"/> ครบ 3 จุด	6		
			<input type="checkbox"/> น้อยกว่า 3 จุด	0		
2.	ความได้ฉาก	ด้านที่ 1 - ด้านที่ 3	<input type="checkbox"/> ครบ 3 จุด	10	1	
			<input type="checkbox"/> ครบ 2 จุด	5		
			<input type="checkbox"/> น้อยกว่า 2 จุด	0		
	ด้านที่ 2 - ด้านที่ 3	<input type="checkbox"/> ครบ 3 จุด	10	1		
		<input type="checkbox"/> ครบ 2 จุด	5			
		<input type="checkbox"/> น้อยกว่า 2 จุด	0			
3.	ความ ประณีต	ลบครีบกมชิ้นงาน เรียบร้อย	<input type="checkbox"/> ลบทุกจุด	ผู้ตรวจ		
			<input type="checkbox"/> ลบบ้าง ไม่ลบบ้าง			
			<input type="checkbox"/> ไม่ได้ลบ			



สาขาวิชา : ช่างไฟฟ้ากำลัง อิเล็กทรอนิกส์ แม่คคาทรอนิกส์  
 ชื่อวิชา : งานฝักฝีมื้อ รหัสวิชา : 20100 - 1003  
 งาน : ค้อนเดินสายไฟ

ใบประเมินผล  
 การปฏิบัติงาน  
 แผ่นที่ : 15

หน้าที่

ใบประเมินผลการปฏิบัติงาน 4

ชื่อวิชา งานฝักฝีมื้อ

รหัสวิชา 20100-1003

ชื่อหน่วย งานตะใบ

เรื่อง ตะใบพิวด้านที่ 4

คำชี้แจง ผู้ประเมินทำการใส่เครื่องหมาย  ประเมินในช่อง  ตามเกณฑ์การประเมิน

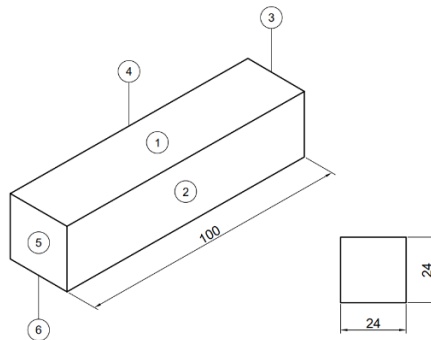

ลำดับ	จุดตรวจ	หัวข้อประเมินทักษะการปฏิบัติงาน	คะแนน	ตัวคูณ	รวม	
1.	พิวด้านที่ 4	พิวเรียบได้ระดับ	<input type="checkbox"/> ครบ 5 จุด	10	1	
			<input type="checkbox"/> ครบ 4 จุด	8		
			<input type="checkbox"/> ครบ 3 จุด	6		
			<input type="checkbox"/> น้อยกว่า 3 จุด	0		
2.	ความได้ฉาก	ด้านที่ 1 - ด้านที่ 4	<input type="checkbox"/> ครบ 3 จุด	10	1	
			<input type="checkbox"/> ครบ 2 จุด	5		
			<input type="checkbox"/> น้อยกว่า 2 จุด	0		
3.	ขนาดของชิ้นงาน	ด้านที่ 2 - ด้านที่ 4 24.00 มม.	<input type="checkbox"/> 23.90 - 24.10	10	2	
			<input type="checkbox"/> 23.80 - 24.20	7		
			<input type="checkbox"/> 23.70 - 24.30	5		
			<input type="checkbox"/> ขนาดไม่ได้	0		
4.	ความประณีต	ลบครีบกมชิ้นงาน เรียบร้อย	<input type="checkbox"/> ลบทุกจุด	ผู้ตรวจ		
			<input type="checkbox"/> ลบบ้าง ไม่ลบบ้าง			
			<input type="checkbox"/> ไม่ได้ลบ			



สาขาวิชา : ช่างไฟฟ้ากำลัง อิเล็กทรอนิกส์ แม่คคาทรอนิกส์  
 ชื่อวิชา : งานฝึกฝีมือ รหัสวิชา : 20100 - 1003  
 งาน : ค้อนเดินสายไฟ

ใบประเมินผล  
 การปฏิบัติงาน  
 แผ่นที่ : 15

หน้าที่

ใบประเมินผลการปฏิบัติงาน 5

ชื่อวิชา งานฝึกฝีมือ  
 ชื่อหน่วย งานตะไบ

รหัสวิชา 20100-1003  
 เรื่อง ตะไบผิวด้านที่ 5

คำชี้แจง ผู้ประเมินทำการใส่เครื่องหมาย  ประเมินในช่อง  ตามเกณฑ์การประเมิน

ลำดับ	จุดตรวจ	หัวข้อประเมินทักษะการปฏิบัติงาน	คะแนน	ตัวคูณ	รวม	
1.	ผิวด้านที่ 5	ผิวเรียบได้ระดับ	<input type="checkbox"/> ครบ 5 จุด	10	1	
			<input type="checkbox"/> ครบ 4 จุด	8		
			<input type="checkbox"/> ครบ 3 จุด	6		
			<input type="checkbox"/> น้อยกว่า 3 จุด	0		
2.	ความได้ฉาก	ด้านที่ 1 - ด้านที่ 5	<input type="checkbox"/> ครบ 3 จุด	10	1	
			<input type="checkbox"/> ครบ 2 จุด	5		
			<input type="checkbox"/> น้อยกว่า 2 จุด	0		
		ด้านที่ 2 - ด้านที่ 5	<input type="checkbox"/> ครบ 3 จุด	10	1	
			<input type="checkbox"/> ครบ 2 จุด	5		
			<input type="checkbox"/> น้อยกว่า 2 จุด	0		
3.	ขนาดของ ชิ้นงาน	ด้านที่ 3 - ด้านที่ 5 100 มม.	<input type="checkbox"/> 99.90 - 100.10	10	2	
			<input type="checkbox"/> 99.80 - 100.20	7		
			<input type="checkbox"/> 99.70 - 100.30	5		
			<input type="checkbox"/> ขนาดไม่ได้	0		
4.	ความ ประณีต	ลบครีบกมชิ้นงาน เรียบร้อย	<input type="checkbox"/> ลบทุกจุด	..... ผู้ตรวจ		
			<input type="checkbox"/> ลบบ้าง ไม่ลบบ้าง			
			<input type="checkbox"/> ไม่ได้ลบ			



สาขาวิชา : ช่างไฟฟ้ากำลัง อิเล็กทรอนิกส์ แม่คคาทรอนิกส์  
 ชื่อวิชา : งานฝึกฝีมือ รหัสวิชา : 20100 - 1003  
 งาน : ค้อนเดินสายไฟ

ใบประเมินผล  
 การปฏิบัติงาน  
 แผ่นที่ : 15

หน้าที่

ใบประเมินผลการปฏิบัติงาน 6

ชื่อวิชา งานฝึกฝีมือ  
 ชื่อหน่วย งานตะไบ

รหัสวิชา 20100-1003  
 เรื่อง ตะไบผิวด้านที่ 6

คำชี้แจง ผู้ประเมินทำการใส่เครื่องหมาย  ประเมินในช่อง  ตามเกณฑ์การประเมิน

ลำดับ	จุดตรวจ	หัวข้อประเมินทักษะการปฏิบัติงาน	คะแนน	ตัวคูณ	รวม	
1.	ผิวด้านที่ 6	ผิวเรียบได้ระดับ	<input type="checkbox"/> ครบ 5 จุด	10	1	
			<input type="checkbox"/> ครบ 4 จุด	8		
			<input type="checkbox"/> ครบ 3 จุด	6		
			<input type="checkbox"/> น้อยกว่า 3 จุด	0		
2.	ความได้ฉาก	ด้านที่ 2 - ด้านที่ 6	<input type="checkbox"/> ครบ 3 จุด	10	1	
			<input type="checkbox"/> ครบ 2 จุด	5		
			<input type="checkbox"/> น้อยกว่า 2 จุด	0		
		ด้านที่ 4 - ด้านที่ 6	<input type="checkbox"/> ครบ 3 จุด	10	1	
			<input type="checkbox"/> ครบ 2 จุด	5		
			<input type="checkbox"/> น้อยกว่า 2 จุด	0		
3.	ขนาดของ ชิ้นงาน	ด้านที่ 1 - ด้านที่ 6 24.00 มม.	<input type="checkbox"/> 23.90 - 24.10	10	2	
			<input type="checkbox"/> 23.80 - 24.20	7		
			<input type="checkbox"/> 23.70 - 24.30	5		
			<input type="checkbox"/> ขนาดไม่ได้	0		
4.	ความ ประณีต	ลบครีบกมชิ้นงาน เรียบร้อย	<input type="checkbox"/> ลบทุกจุด	..... ผู้ตรวจ		
			<input type="checkbox"/> ลบบ้าง ไม่ลบบ้าง			
			<input type="checkbox"/> ไม่ได้ลบ			



สาขาวิชา : ช่างไฟฟ้ากำลัง อิเล็กทรอนิกส์ แม่คคาทรอนิกส์  
 ชื่อวิชา : งานฝึกฝีมือ รหัสวิชา : 20100 - 1003  
 งาน : ค้อนเดินสายไฟ

ใบประเมินผล  
 การปฏิบัติงาน  
 แผ่นที่ : 15

หน้าที่

ใบประเมินผลการปฏิบัติงานที่ 7

ชื่อวิชา งานฝึกฝีมือ

รหัสวิชา 20100-1003

ชื่อหน่วย งานร่างแบบ

เรื่อง ร่างแบบเจาะรู

คำชี้แจง ผู้ประเมินทำการใส่เครื่องหมาย  ประเมินในช่อง  ตามเกณฑ์การประเมิน

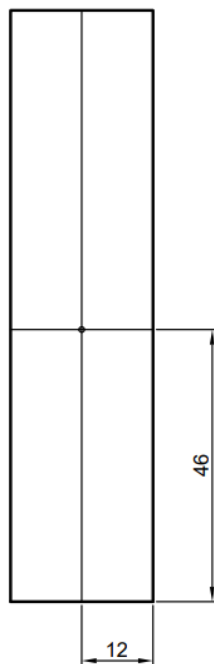

ลำดับ	จุดตรวจ	หัวข้อประเมินทักษะการปฏิบัติงาน	ผลการประเมิน	
1.	เส้นร่างแบบ	ระยะของเส้น	<input type="checkbox"/> ผ่าน <input type="checkbox"/> ไม่ผ่าน	
		ถูกต้องตามแบบ		<input type="checkbox"/> ดี
				<input type="checkbox"/> พอใช้
	<input type="checkbox"/> ไม่ได้			
	ความคมชัดของเส้นร่างแบบ	<input type="checkbox"/> ดี	..... ผู้ตรวจ	
		<input type="checkbox"/> พอใช้		
<input type="checkbox"/> ไม่ได้				



สาขาวิชา : ช่างไฟฟ้ากำลัง อิเล็กทรอนิกส์ แม่คคาทรอนิกส์  
ชื่อวิชา : งานฝึกฝีมือ รหัสวิชา : 20100 - 1003  
งาน : ค้อนเดินสายไฟ

ใบประเมินผล  
การปฏิบัติงาน  
แผ่นที่ : 15

หน้าที่

### ใบประเมินผลการปฏิบัติงานที่ 8

ชื่อวิชา งานฝึกฝีมือ

รหัสวิชา 20100-1003

ชื่อหน่วย งานเจาะ

เรื่อง เจาะรู Ø8.5 มม.

คำชี้แจง ผู้ประเมินทำการใส่เครื่องหมาย  ประเมินในช่อง  ตามเกณฑ์การประเมิน

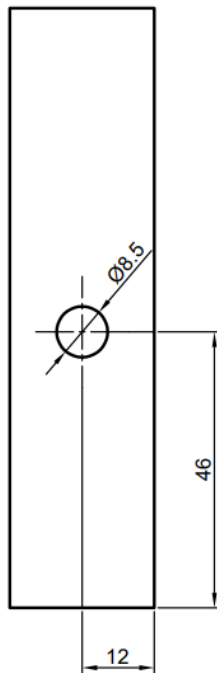

ลำดับ	จุดตรวจ	หัวข้อประเมินทักษะการปฏิบัติงาน	ผลการประเมิน
1.	รูเจาะขนาด 8.5 มม.	ความได้ศูนย์ ของรูเจาะ	<input type="checkbox"/> ดี
		<input type="checkbox"/> พอใช้	<input type="checkbox"/> ผ่าน <input type="checkbox"/> ไม่ผ่าน
		<input type="checkbox"/> ไม่ได้	
2.	ความ ประณีต	ลบครีบกมชิ้นงาน เรียบร้อย	<input type="checkbox"/> ลบทุกจุด
		<input type="checkbox"/> ลบบ้าง ไม่ลบบ้าง	..... ผู้ตรวจ
		<input type="checkbox"/> ไม่ได้ลบ	





สาขาวิชา : ช่างไฟฟ้ากำลัง อิเล็กทรอนิกส์ แม่คคาทรอนิกส์  
ชื่อวิชา : งานฝึกฝีมือ รหัสวิชา : 20100 - 1003  
งาน : ค้อนเดินสายไฟ

ใบประเมินผล  
การปฏิบัติงาน  
แผ่นที่ : 15

หน้าที่

### ใบประเมินผลการปฏิบัติงานที่ 9

ชื่อวิชา งานฝึกฝีมือ

รหัสวิชา 20100-1003

ชื่อหน่วย งานทำเกลียว

เรื่อง ตีปเกลียว M10 x 1.5 มม.

คำชี้แจง ผู้ประเมินทำการใส่เครื่องหมาย  ประเมินในช่อง  ตามเกณฑ์การประเมิน

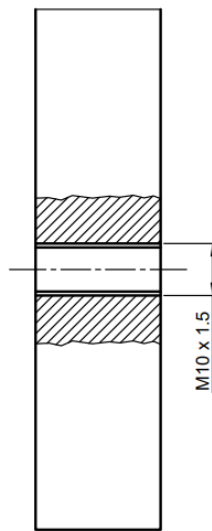

ลำดับ	จุดตรวจ	หัวข้อประเมินทักษะการปฏิบัติงาน	คะแนน	ตัวคูณ	รวม	
1.	ตีปเกลียว M10 x 1.5 มม.	การหมุนเกลียว	<input type="checkbox"/> ดี	10	1	
			<input type="checkbox"/> พอใช้	5		
			<input type="checkbox"/> ไม่ได้	0		
		ความสมบูรณ์ของ เกลียว	<input type="checkbox"/> ดี	10	1	
			<input type="checkbox"/> พอใช้	5		
			<input type="checkbox"/> ไม่ได้	0		
2.	ความ ประณีต	ลบครีบกมชิ้นงาน เรียบร้อย	<input type="checkbox"/> ลบทุกจุด	..... ผู้ตรวจ		
			<input type="checkbox"/> ลบบ้าง ไม่ลบบ้าง			
			<input type="checkbox"/> ไม่ได้ลบ			



สาขาวิชา : ช่างไฟฟ้ากำลัง อิเล็กทรอนิกส์ แม่คทาทรอนิกส์  
ชื่อวิชา : งานฝึกฝีมือ รหัสวิชา : 20100 - 1003  
งาน : ค้อนเดินสายไฟ

ใบประเมินผล  
การปฏิบัติงาน  
แผ่นที่ : 15

หน้าที่

### ใบประเมินผลการปฏิบัติงานที่ 10

ชื่อวิชา งานฝึกฝีมือ

รหัสวิชา 20100-1003

ชื่อหน่วย งานร่างแบบ

เรื่อง ร่างแบบรูค้ำมค้อน

คำชี้แจง ผู้ประเมินทำการใส่เครื่องหมาย  ประเมินในช่อง  ตามเกณฑ์การประเมิน

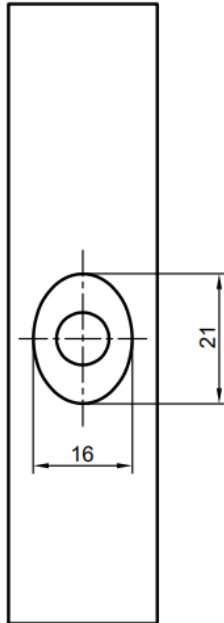

ลำดับ	จุดตรวจ	หัวข้อประเมินทักษะการปฏิบัติงาน	ผลการประเมิน
1.	เส้นร่างแบบ	ระยะของเส้น	<input type="checkbox"/> ดี
		ถูกต้องตามแบบ	<input type="checkbox"/> พอใช้
			<input type="checkbox"/> ไม่ได้
		ความคมชัดของ	<input type="checkbox"/> ดี
		เส้นร่างแบบ	<input type="checkbox"/> พอใช้
			<input type="checkbox"/> ไม่ได้
			<input type="checkbox"/> ผ่าน <input type="checkbox"/> ไม่ผ่าน
			..... ผู้ตรวจ



สาขาวิชา : ช่างไฟฟ้ากำลัง อิเล็กทรอนิกส์ แม่คคาทรอนิกส์  
 ชื่อวิชา : งานฝึกฝีมือ รหัสวิชา : 20100 - 1003  
 งาน : ค้อนเดินสายไฟ

ใบประเมินผล  
 การปฏิบัติงาน  
 แผ่นที่ : 15

หน้าที่

ใบประเมินผลการปฏิบัติงานที่ 11

ชื่อวิชา งานฝึกฝีมือ  
 ชื่อหน่วย งานตะไบ

รหัสวิชา 20100-1003  
 เรื่อง ตะไบแต่งรูตามค้อน

คำชี้แจง ผู้ประเมินทำการใส่เครื่องหมาย  ประเมินในช่อง  ตามเกณฑ์การประเมิน

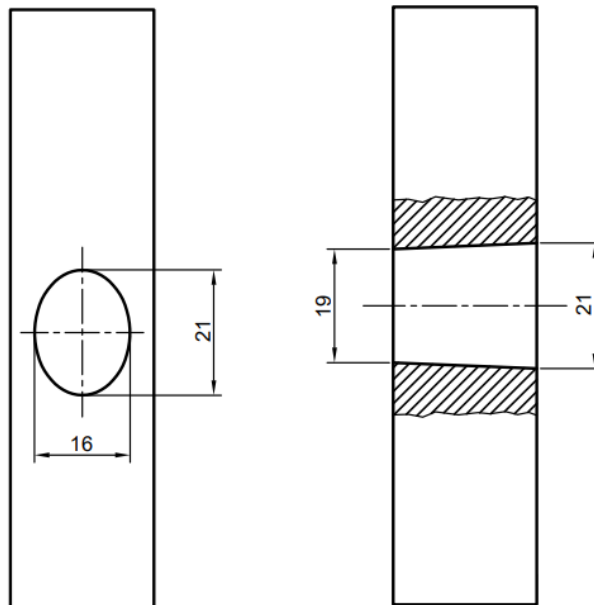

ลำดับ	จุดตรวจ	หัวข้อประเมินทักษะการปฏิบัติงาน	คะแนน	ตัวคูณ	รวม	
1.	รูตะไบ	ความได้ศูนย์ ของรูตะไบ	<input type="checkbox"/> ดี	10	2	
			<input type="checkbox"/> พอใช้	5		
			<input type="checkbox"/> ไม่ได้	0		
		ความเรียบของผิว รูตะไบ	<input type="checkbox"/> ดี	10	1	
			<input type="checkbox"/> พอใช้	5		
			<input type="checkbox"/> ไม่ได้	0		
2.	ความ ประณีต	ลบครีบกมชิ้นงาน	<input type="checkbox"/> ลบทุกจุด	ผู้ตรวจ		
		เรียบร้อย	<input type="checkbox"/> ลบบ้าง ไม่ลบบ้าง			
		<input type="checkbox"/> ไม่ได้ลบ				



สาขาวิชา : ช่างไฟฟ้ากำลัง อิเล็กทรอนิกส์ แม่คคาทรอนิกส์  
 ชื่อวิชา : งานฝึกฝีมือ รหัสวิชา : 20100 - 1003  
 งาน : ค้อนเดินสายไฟ

ใบประเมินผล  
 การปฏิบัติงาน  
 แผ่นที่ : 15

หน้าที่

ใบประเมินผลการปฏิบัติงานที่ 12

ชื่อวิชา งานฝึกฝีมือ

รหัสวิชา 20100-1003

ชื่อหน่วย งานร่างแบบ

เรื่อง ร่างแบบบาคเหลี่ยม

คำชี้แจง ผู้ประเมินทำการใส่เครื่องหมาย  ประเมินในช่อง  ตามเกณฑ์การประเมิน

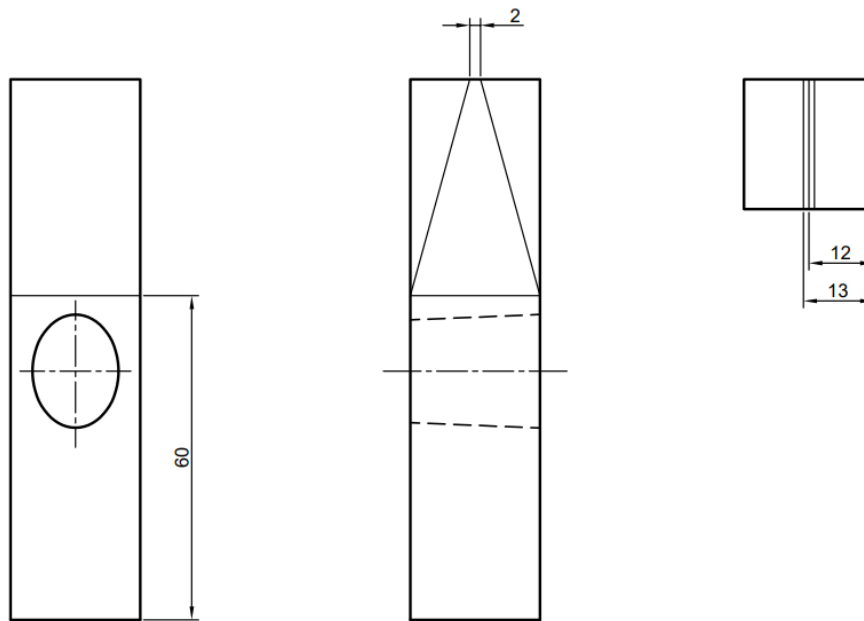

ลำดับ	จุดตรวจ	หัวข้อประเมินทักษะการปฏิบัติงาน	คะแนน	ตัวคูณ	รวม	
1.	เส้นร่างแบบ	ระยะของเส้น	<input type="checkbox"/> ดี	10	1	
		ถูกต้องตามแบบ	<input type="checkbox"/> พอใช้	5		
			<input type="checkbox"/> ไม่ได้	0		
	ความคมชัดของเส้นร่างแบบ	<input type="checkbox"/> ดี	10	1		
		<input type="checkbox"/> พอใช้	5			
		<input type="checkbox"/> ไม่ได้	0			

.....  
 ผู้ตรวจ



สาขาวิชา : ช่างไฟฟ้ากำลัง อิเล็กทรอนิกส์ แม่คคาทรอนิกส์  
 ชื่อวิชา : งานฝึกฝีมือ รหัสวิชา : 20100 - 1003  
 งาน : ค้อนเดินสายไฟ

ใบประเมินผล  
 การปฏิบัติงาน  
 แผ่นที่ : 15

หน้าที่

ใบประเมินผลการปฏิบัติงานที่ 13

ชื่อวิชา งานฝึกฝีมือ  
 ชื่อหน่วย งานตัด

รหัสวิชา 20100-1003  
 เรื่อง เลื่อยบากเฉียงด้านที่ 1

คำชี้แจง ผู้ประเมินทำการใส่เครื่องหมาย  ประเมินในช่อง  ตามเกณฑ์การประเมิน

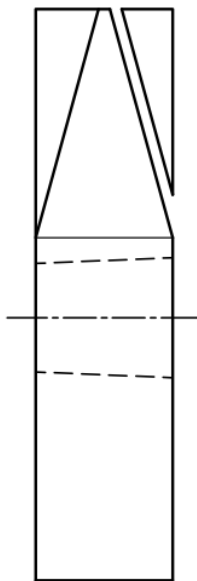

ลำดับ	จุดตรวจ	หัวข้อประเมินทักษะการปฏิบัติงาน	ผลการประเมิน
1.	เลื่อยบาก เฉียง	แนวเลื่อย	<input type="checkbox"/> ผ่าน <input type="checkbox"/> ไม่ผ่าน
		<input type="checkbox"/> ดี	
		<input type="checkbox"/> พอใช้	
		<input type="checkbox"/> ไม่ได้	
			..... ผู้ตรวจ



สาขาวิชา : ช่างไฟฟ้ากำลัง อิเล็กทรอนิกส์ แม่คคาทรอนิกส์  
 ชื่อวิชา : งานฝึกฝีมือ รหัสวิชา : 20100 - 1003  
 งาน : ค้อนเดินสายไฟ

ใบประเมินผล  
 การปฏิบัติงาน  
 แผ่นที่ : 15

หน้าที่

ใบประเมินผลการปฏิบัติงานที่ 14

ชื่อวิชา งานฝึกฝีมือ

รหัสวิชา 20100-1003

ชื่อหน่วย งานตะไบ

เรื่อง ตะไบผิวบากเฉียงด้านที่ 1

คำชี้แจง ผู้ประเมินทำการใส่เครื่องหมาย  ประเมินในช่อง  ตามเกณฑ์การประเมิน

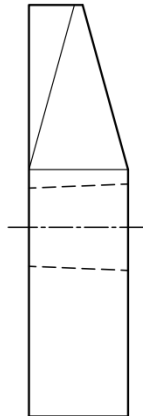

ลำดับ	จุดตรวจ	หัวข้อประเมินทักษะการปฏิบัติงาน	ผลการประเมิน
1.	ผิวบากเฉียง ด้านที่ 1	ผิวเรียบได้ระดับ	<input type="checkbox"/> ผ่าน <input type="checkbox"/> ไม่ผ่าน
		<input type="checkbox"/> ครบ 5 จุด	
		<input type="checkbox"/> ครบ 4 จุด	
		<input type="checkbox"/> ครบ 3 จุด	
2.	ความได้ฉาก	ด้านที่ 2	..... ผู้ตรวจ
		-	
		ผิวบากเฉียงด้านที่ 1	
		<input type="checkbox"/> ครบ 3 จุด	
		<input type="checkbox"/> ครบ 2 จุด	
		<input type="checkbox"/> น้อยกว่า 2 จุด	
		ด้านที่ 4	
		-	
ผิวบากเฉียงด้านที่ 1			
3.	ความ ประณีต	ลบครีบกมชิ้นงาน	<input type="checkbox"/> ลบทุกจุด <input type="checkbox"/> ลบบ้าง ไม่ลบบ้าง <input type="checkbox"/> ไม่ได้ลบ
		เรียบร้อย	



สาขาวิชา : ช่างไฟฟ้ากำลัง อิเล็กทรอนิกส์ แม่คคาทรอนิกส์  
 ชื่อวิชา : งานฝึกฝีมือ รหัสวิชา : 20100 - 1003  
 งาน : ค้อนเดินสายไฟ

ใบประเมินผล  
 การปฏิบัติงาน  
 แผ่นที่ : 15

หน้าที่

ใบประเมินผลการปฏิบัติงานที่ 15

ชื่อวิชา งานฝึกฝีมือ

รหัสวิชา 20100-1003

ชื่อหน่วย งานตัด

เรื่อง เลื่อยบากเฉียงด้านที่ 2

คำชี้แจง ผู้ประเมินทำการใส่เครื่องหมาย  ประเมินในช่อง  ตามเกณฑ์การประเมิน

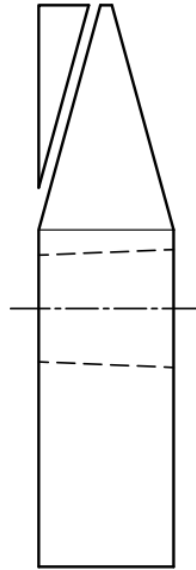

ลำดับ	จุดตรวจ	หัวข้อประเมินทักษะการปฏิบัติงาน	คะแนน	ตัวคูณ	รวม
1.	เลื่อยบาก เฉียง	<input type="checkbox"/> ดีมาก	10	1	
		<input type="checkbox"/> ดี	7		
		<input type="checkbox"/> พอใช้	5		
		<input type="checkbox"/> ไม่ได้	0		

.....  
 ผู้ตรวจ



สาขาวิชา : ช่างไฟฟ้ากำลัง อิเล็กทรอนิกส์ แม่คคาทรอนิกส์  
 ชื่อวิชา : งานฝึกฝีมือ รหัสวิชา : 20100 - 1003  
 งาน : ค้อนเดินสายไฟ

ใบประเมินผล  
 การปฏิบัติงาน  
 แผ่นที่ : 15

หน้าที่

ใบประเมินผลการปฏิบัติงานที่ 16

ชื่อวิชา งานฝึกฝีมือ  
 ชื่อหน่วย งานตะโป

รหัสวิชา 20100-1003  
 เรื่อง ตะโปผิวปากเฉียงด้านที่ 2

คำชี้แจง ผู้ประเมินทำการใส่เครื่องหมาย  ประเมินในช่อง  ตามเกณฑ์การประเมิน

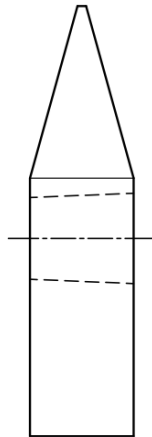

ลำดับ	จุดตรวจ	หัวข้อประเมินทักษะการปฏิบัติงาน	คะแนน	ตัวคูณ	รวม	
1.	ผิวปากเฉียง ด้านที่ 2	ผิวเรียบได้ระดับ	<input type="checkbox"/> ครบ 5 จุด	10	1	
			<input type="checkbox"/> ครบ 4 จุด	8		
			<input type="checkbox"/> ครบ 3 จุด	6		
			<input type="checkbox"/> น้อยกว่า 3 จุด	0		
2.	ความได้ฉาก	ด้านที่ 2	<input type="checkbox"/> ครบ 3 จุด	10	1	
		-	<input type="checkbox"/> ครบ 2 จุด	5		
		ผิวปากเฉียงด้านที่ 2	<input type="checkbox"/> น้อยกว่า 2 จุด	0		
		ด้านที่ 4	<input type="checkbox"/> ครบ 3 จุด	10	1	
		-	<input type="checkbox"/> ครบ 2 จุด	5		
		ผิวปากเฉียงด้านที่ 2	<input type="checkbox"/> น้อยกว่า 2 จุด	0		
3.	ความ ประณีต	ลบครีบกมชิ้นงาน	<input type="checkbox"/> ลบทุกจุด	ผู้ตรวจ		
		เรียบร้อย	<input type="checkbox"/> ลบบ้าง ไม่ลบบ้าง			
			<input type="checkbox"/> ไม่ได้ลบ			





สาขาวิชา : ช่างไฟฟ้ากำลัง อิเล็กทรอนิกส์ แม่คคาทรอนิกส์  
 ชื่อวิชา : งานฝึกฝีมือ รหัสวิชา : 20100 - 1003  
 งาน : ค้อนเดินสายไฟ

ใบประเมินผล  
 การปฏิบัติงาน  
 แผ่นที่ : 15

หน้าที่

ใบประเมินผลการปฏิบัติงานที่ 17

ชื่อวิชา งานฝึกฝีมือ

รหัสวิชา 20100-1003

ชื่อหน่วย งานร่างแบบ

เรื่อง ร่างแบบลบลเหลี่ยมหัวค้อน

คำชี้แจง ผู้ประเมินทำการใส่เครื่องหมาย  ประเมินในช่อง  ตามเกณฑ์การประเมิน

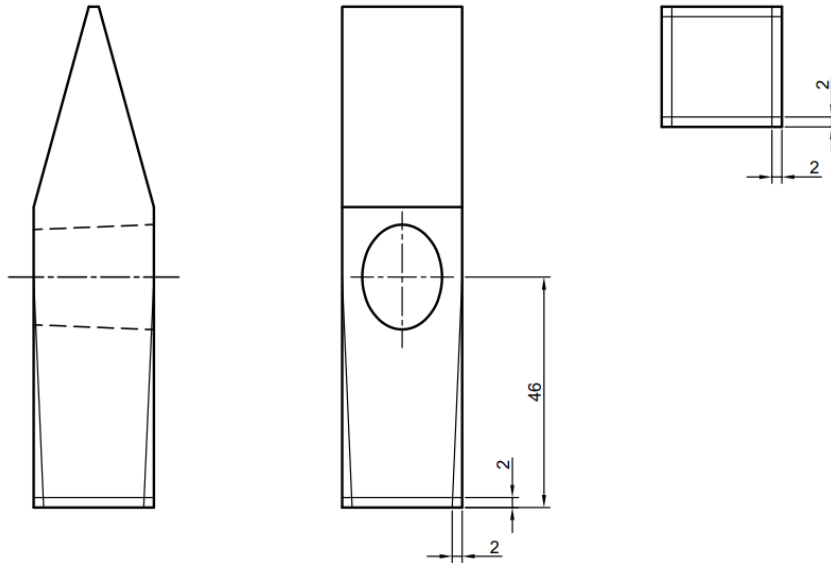

ลำดับ	จุดตรวจ	หัวข้อประเมินทักษะการปฏิบัติงาน	ผลการประเมิน	
1.	เส้นร่างแบบ	ระยะของเส้น	<input type="checkbox"/> ผ่าน <input type="checkbox"/> ไม่ผ่าน	
		ถูกต้องตามแบบ		<input type="checkbox"/> ดี
				<input type="checkbox"/> พอใช้
	ความคมชัดของ เส้นร่างแบบ		<input type="checkbox"/> ไม่ได้	
			<input type="checkbox"/> ดี	
			<input type="checkbox"/> พอใช้	
		<input type="checkbox"/> ไม่ได้	..... ผู้ตรวจ	



สาขาวิชา : ช่างไฟฟ้ากำลัง อิเล็กทรอนิกส์ แม่คคาทรอนิกส์  
 ชื่อวิชา : งานฝึกฝีมือ รหัสวิชา : 20100 - 1003  
 งาน : ค้อนเดินสายไฟ

ใบประเมินผล  
 การปฏิบัติงาน  
 แผ่นที่ : 15

หน้าที่

ใบประเมินผลการปฏิบัติงานที่ 18

ชื่อวิชา งานฝึกฝีมือ

รหัสวิชา 20100-1003

ชื่อหน่วย งานตะโบ

เรื่อง ตะโบกลมเหลี่ยมหัวค้อน

คำชี้แจง ผู้ประเมินทำการใส่เครื่องหมาย  ประเมินในช่อง  ตามเกณฑ์การประเมิน

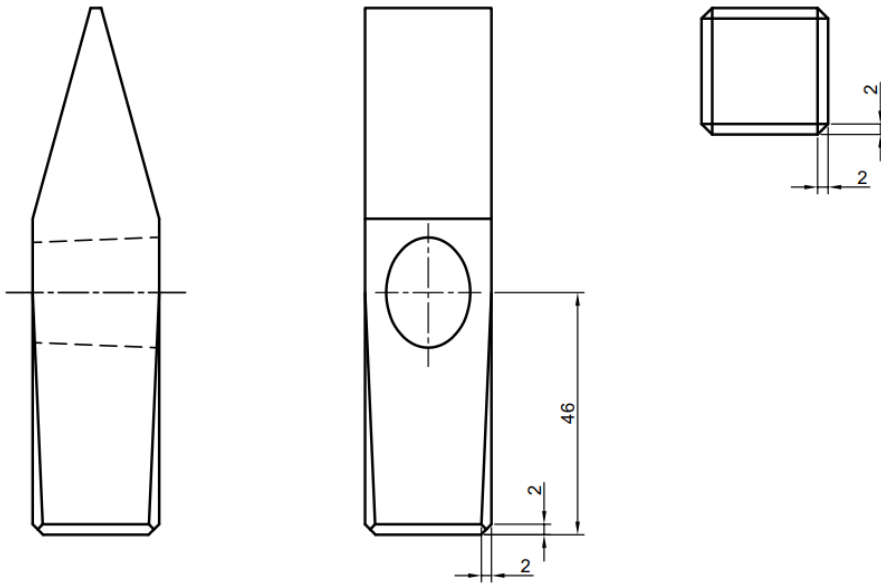

ลำดับ	จุดตรวจ	หัวข้อประเมินทักษะการปฏิบัติงาน	คะแนน	ตัวคูณ	รวม	
1.	ผิวตะโบกลม เหลี่ยม	ผิวได้ขนาด	<input type="checkbox"/> ดีมาก	10	1	
		ตามแบบงาน	<input type="checkbox"/> ดี	7		
			<input type="checkbox"/> พอใช้	5		
			<input type="checkbox"/> ไม่ได้	0		
2.	ความ ประณีต	ลบครีบกมชิ้นงาน	<input type="checkbox"/> ลบทุกจุด	..... ผู้ตรวจ		
		เรียบร้อย	<input type="checkbox"/> ลบบ้าง ไม่ลบบ้าง			
			<input type="checkbox"/> ไม่ได้ลบ			



สาขาวิชา : ช่างไฟฟ้ากำลัง อิเล็กทรอนิกส์ แม่คคาทรอนิกส์  
ชื่อวิชา : งานฝึกฝีมือ รหัสวิชา : 20100 - 1003  
งาน : ค้อนเดินสายไฟ

ใบประเมินผล  
การปฏิบัติงาน  
แผ่นที่ : 15

หน้าที่

### ใบประเมินผลการปฏิบัติงานที่ 19

ชื่อวิชา งานฝึกฝีมือ

รหัสวิชา 20100-1003

ชื่อหน่วย งานตะไบ

เรื่อง ตะไบขัดผิวละเอียด

คำชี้แจง ผู้ประเมินทำการใส่เครื่องหมาย  ประเมินในช่อง  ตามเกณฑ์การประเมิน



ลำดับ	จุดตรวจ	หัวข้อประเมินทักษะการปฏิบัติงาน	ผลการประเมิน	
1.	ผิวชิ้นงาน	ความสวยงามของ	<input type="checkbox"/> ผ่าน <input type="checkbox"/> ไม่ผ่าน	
		ผิวชิ้นงาน		<input type="checkbox"/> ดี
				<input type="checkbox"/> พอใช้
			<input type="checkbox"/> ไม่ได้	
2.	ความ ประณีต	ลบครีบกมชิ้นงาน	..... ผู้ตรวจ	
		เรียบร้อย		<input type="checkbox"/> ลบทุกจุด
				<input type="checkbox"/> ลบบ้าง ไม่ลบบ้าง
			<input type="checkbox"/> ไม่ได้ลบ	



สาขาวิชา : ช่างไฟฟ้ากำลัง อิเล็กทรอนิกส์ แม่คคาทรอนิกส์  
ชื่อวิชา : งานฝึกฝีมือ รหัสวิชา : 20100 - 1003  
งาน : ค้อนเดินสายไฟ

ใบประเมินผล  
การปฏิบัติงาน  
แผ่นที่ : 15

หน้าที่

### ใบประเมินผลการปฏิบัติงานที่ 20

ชื่อวิชา งานฝึกฝีมือ

รหัสวิชา 20100-1003

ชื่อหน่วย งานปรับประกอบ

เรื่อง การชุบแข็งชิ้นงาน

คำชี้แจง ผู้ประเมินทำการใส่เครื่องหมาย  ประเมินในช่อง  ตามเกณฑ์การประเมิน



ลำดับ	จุดตรวจ	หัวข้อประเมินทักษะการปฏิบัติงาน	ผลการประเมิน
1.	การชุบแข็ง	รอยแตกร้าวจาก	<input type="checkbox"/> ผ่าน <input type="checkbox"/> ไม่ผ่าน
		การชุบแข็ง	
			..... ผู้ตรวจ



สาขาวิชา : ช่างไฟฟ้ากำลัง อิเล็กทรอนิกส์ แม่คคาทรอนิกส์  
 ชื่อวิชา : งานฝึกฝีมือ รหัสวิชา : 20100 - 1003  
 งาน : ค้อนเดินสายไฟ

ใบประเมินผล  
 การปฏิบัติงาน  
 แผ่นที่ : 15

หน้าที่

ใบประเมินผลการปฏิบัติงานที่ 21

ชื่อวิชา งานฝึกฝีมือ

รหัสวิชา 20100-1003

ชื่อหน่วย ปรึบประกอบ

เรื่อง การปรับประกอบชิ้นงาน

คำชี้แจง ผู้ประเมินทำการใส่เครื่องหมาย  ประเมินในช่อง  ตามเกณฑ์การประเมิน

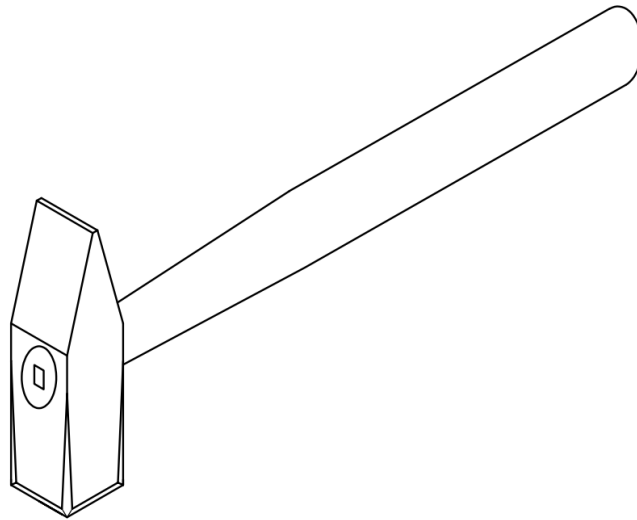

ลำดับ	จุดตรวจ	หัวข้อประเมินทักษะการปฏิบัติงาน	คะแนน	ตัวคูณ	รวม	
1.	งานปรับประกอบ	ประกอบได้ถูกต้องตามแบบ	<input type="checkbox"/> ดีมาก	10	1	
			<input type="checkbox"/> ดี	7		
			<input type="checkbox"/> พอใช้	5		
			<input type="checkbox"/> ไม่ได้	0		
		ความสวยงามเรียบร้อย	<input type="checkbox"/> ดีมาก	10	1	
			<input type="checkbox"/> ดี	7		
			<input type="checkbox"/> พอใช้	5		
			<input type="checkbox"/> ไม่ได้	0		
			.....	ผู้ตรวจ		



สาขาวิชา : ช่างไฟฟ้ากำลัง อิเล็กทรอนิกส์ แม่คคาทรอนิกส์  
ชื่อวิชา : งานฝึกฝีมือ รหัสวิชา : 20100 - 1003  
งาน : ค้อนเดินสายไฟ

ใบประเมินผล  
การปฏิบัติงาน  
แผ่นที่ : 15

หน้าที่